

МАССАЖЕР ПО УХОДУ ЗА КОЖЕЙ ЛИЦА Gezatonе m 709

GÉZATONE



BioLIFT.4

МАССАЖЕР ПО УХОДУ ЗА КОЖЕЙ ЛИЦА Gezatone m 709

GÉZATONE

Многофункциональный косметический аппарат компании Gezatone BioLIFT-4 модель m 709 для комплексного интенсивного ухода за кожей лица в домашних условиях поможет создать косметический салон у Вас дома. Вы сможете сами проводить процедуры для восстановления тонуса и упругости кожи, разглаживания морщинок, моделирования овала лица, восстановления и оздоровления кожи.



Артикул – 1301089S

Три популярные методики совмещены в одном компактном комбайне BioLIFT-4 модель m 709:

- I - постоянный гальванический ток с изменяемой полярностью, улучшающий состояние и функции кожи.
- II – «микротоки» - это импульсный фарадический ток с изменяющейся частотой – для тонизации и лифтинга лицевых мышц.
- III – микротоки Лотти - импульсный синусоидальный индуцированный ток для максимально эффективной коррекции морщин (воздействие только на область морщин).

**САМЫМ ЭФФЕКТИВНЫМ ПРИБОР ДЛЯ ПРОФИЛАКТИКИ И
КОРРЕКЦИИ ВОЗРАСТНЫХ ИЗМЕНЕНИЙ!**



Разгладить вертикальные морщинки на лбу

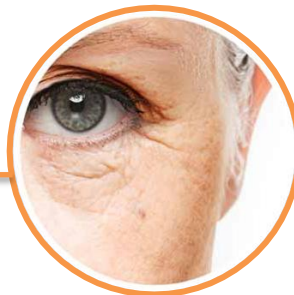

Убрать мимические морщинки вокруг глаз



Заполнить носогубные складки



Поднять уголки и очертить контур губ



Смоделировать овал лица

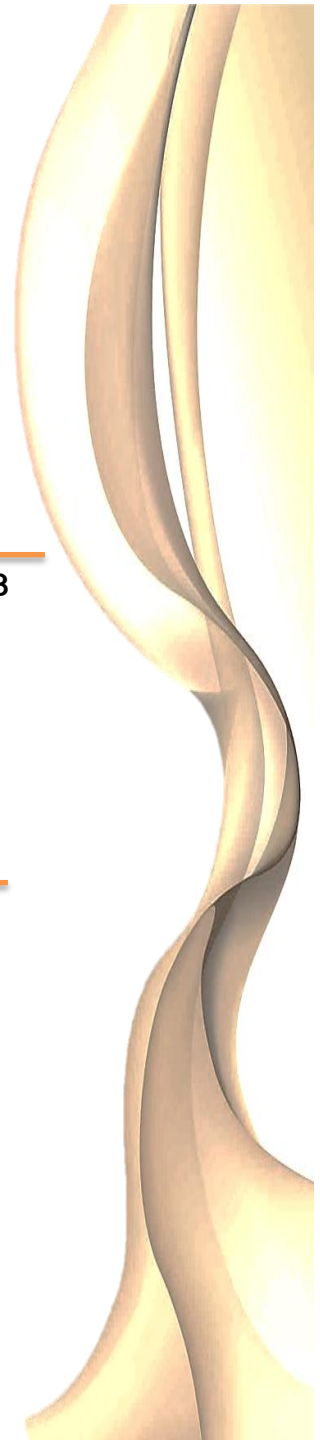

МАССАЖЕР ПО УХОДУ ЗА КОЖЕЙ ЛИЦА Gezatone m 709

GÉZATONE

Gezatone BioLIFT-4 – ПРОЦЕДУРЫ, КОТОРЫЕ ГАРАНТИРУЮТ МОЛОДОСТЬ

- ❑ Комплексное применение гальванических токов и аппаратных косметических средств считается самым эффективным решением возрастных изменений.
- ❑ Независимые исследования доказали, что аппарат BioLIFT-4 модель m 709 действительно эффективно омолаживает кожу, возвращая ей красоту и свежесть.
- ❑ Положительный результат его использования в комплексе с грамотно выбранными заряженными косметическими средствами виден сразу после первого сеанса.
- ❑ Регулярные сеансы гальванотерапии – это гарантия того, что результат не исчезнет со временем.
- ❑ Многочисленные положительные отзывы о Gezatone BioLIFT-4 модель m 709 подтверждают его функциональность, безопасность и эффективность в борьбе с возрастными изменениями кожи.
- ❑ Если Вы хотите избавиться от возрастных изменений кожи, то косметический комбайн BioLIFT-4 модель m 709 окажет Вам в этом огромную помощь.
- ❑ Пользователи более молодого возраста применяют прибор для предупреждения появления морщин.
- ❑ Области использования аппарата – лицо, подбородок и зона декольте.
- ❑ Использование BioLIFT-4 модель m 709 может оказаться альтернативным вариантом для тех, кто собирается использовать инъекции коллагена, филлеры или другие инвазивные меры для омоложения кожи.

МАССАЖЕР ПО УХОДУ ЗА КОЖЕЙ ЛИЦА Gezatone m 709

GÉZATONE



Гальванические токи

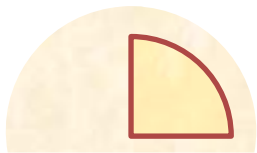

Микротоки

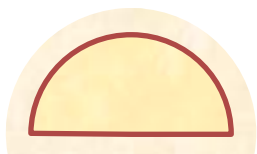

Микротоки Лотти

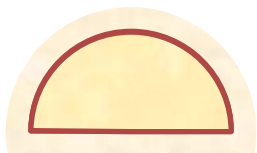

Разглаживание морщин и
борьба со старением
кожи

- Массажер для лица Gezatone BioLIFT-4 модель m 709 разработан на базе трех методов, считающихся самыми результативными, но самым главным оружием аппарата против морщин является воздействие микро-токами Лотти – функция ридолиза.
- Воздействие микротоков Лотти способно разгладить самые глубокие морщины и складки кожи, стимулируя синтез коллагена и эластина, заполнив морщину изнутри.

ДЛИТЕЛЬНЫЙ РЕЗУЛЬТАТ

Результат, полученный после сеансов с Gezatone BioLIFT-4 модель m 709, останется с Вами до шести месяцев, а по истечении этого времени можно будет просто повторить курс заново!

ПРИНЦИП РАБОТЫ

Gezatone BioLIFT-4 модель m 709

GÉZATONE

I. Режим «Ионофорез»



Применение постоянного гальванического тока регулирует обменные процессы, происходящие в коже, улучшает тонус кожи, нормализует деятельность сальных желез, усиливает питание кожи, ее влажность, способность к регенерации, а также стимулирует выработку белков коллагена и эластина клетками фибробластами.

При помощи постоянного гальванического тока можно проводить процедуру ионофореза, т.е. введения специальных заряженных косметических комплексов. Введение косметических средств методом ионофореза многократно усиливает их действие и усвояемость кожей.

В данной модели процедуры с использованием постоянного гальванического тока производятся с помощью электрода-ролика.

Использование режима «Ионофорез» **отрицательной полярности (ion -)**

- открывает кожные поры, расщепляет и омыляет кожный жир–себум, тем самым очищая кожу лица;
- увлажняет кожу, восстанавливает ее тургор;
- активизирует тонус сосудов и улучшает цвет лица;
- стимулирует трофику тканей и кислородное дыхание клеток кожи;
- усиливает проникновение активных косметических средств в глубокие слои кожи.

ПРИНЦИП РАБОТЫ

GÉZATONE

Gezatone BioLIFT-4 модель m 709

Режим «Ионофорез» **положительной полярности (ion +)**

- ✓ снимает повышенный тонус мимических мышц лица;
- ✓ разглаживает мимические морщины на лбу, переносице, в уголках глаз, вокруг рта;
- ✓ уменьшает раздражение и воспаление кожи;
- ✓ устраняет отеки и выводит токсины;
- ✓ способствует укреплению стенок сосудов;
- ✓ снимает аллергические реакции, зуд, покраснения кожи;
- ✓ уменьшает проявления купероза, освежает кожу, способствует сужению пор;

Режим «Ионофорез» **переменной «+» и «-» полярности (ion +/-)**

- дает прекрасные результаты при увлажняющих процедурах (рекомендуется использовать специальные увлажняющие средства);
- стимулирует синтез собственного коллагена и эластина клетками кожи;
- восстанавливает собственные защитные функции кожи;
- усиливает регенерацию и репарацию

Традиционное
косметическое средство

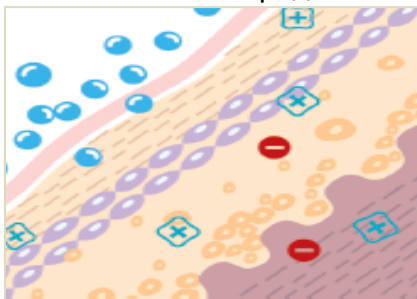

Дезинкрустация (ION-)

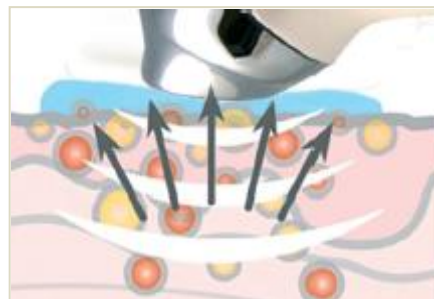

Ионофорез (ION-) или ION +

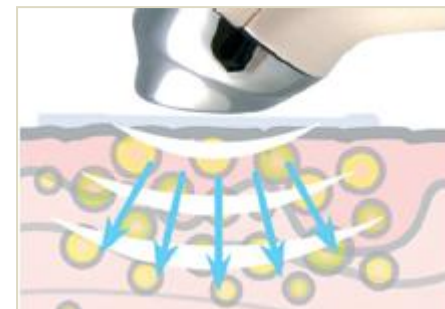

ПРИНЦИП РАБОТЫ

Gezatone BioLIFT-4 модель m 709

GÉZATONE

II. Режим «Лимфодренаж» и режим «Тонизация мышц»



Микротоки позволяют мягко, деликатно и очень эффективно воздействовать на функциональную активность клеток кожи, мышцы, лимфатические и кровеносные сосуды. Для микротоковой стимуляции используются токи низкой частоты, которые восстанавливают состояние всех слоев кожи, тонизируют мышцы, нормализуют микроциркуляцию и лимфоотток, стимулируют синтез коллагена и эластина.

Микротоки оказывают на мышцы стимулирующее и укрепляющее воздействие, восстанавливают утраченный мышечный тонус, корректируют овал лица, устраняют так называемый птоз, т.е. подтягивают уголки губ, устраняют обвисание век, контур бровей.

Стимуляция лицевых мышц способствует устранению излишних жировых отложений на лице и шее, ликвидирует «второй подбородок». Работающие мышцы улучшают приток свежей артериальной крови к коже лица, устраняют застойные явления, «мешки» под глазами. Процедура микротоковой электростимуляции мышц получила название «безоперационного лифтинга». Эта процедура выполняется электродами-шариками, к которым приложено переменное электрическое напряжение.

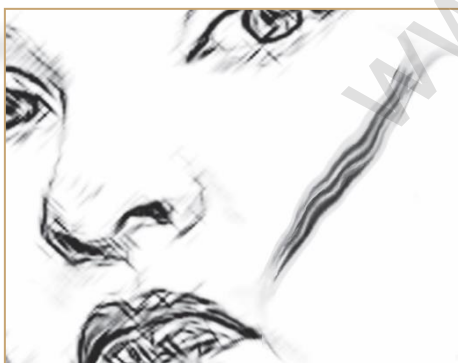

Мышцы лица ослабли и растянулись. Лицо осунулось и выглядит угрюмо.



Аппарат BioLIFT-4 стимулирует мышцы лица, возвращая им упругость и эластичность.



Тонизированные мышцы улучшают овал лица, возвращая ему молодость и красоту.

ПРИНЦИП РАБОТЫ

Gezatone BioLIFT- 4 модель m 709

GÉZATONE

III. Режим «Коррекция морщин»



Метод микротоки Лотти появился в результате многолетних исследований в области косметологии, и в настоящее время широко используется во многих салонах красоты и SPA центрах. Электрод-корректор морщин в виде пружинящих иголок воздействует на кожу в дне сформировавшейся морщины, где под действием особого вида микротоков создается зона теплового эффекта. Сочетание теплового и раздражающего воздействия микротоков Лотти вызывает ответную реакцию кожи в виде многократного увеличения активности клеток-фибробластов, которые синтезируют молекулы молодого коллагена и эластина. Таким образом, после процедуры коррекции дно морщины приподнимается и выравнивается, восстанавливая ровный контур поверхности кожи. При проведении курса процедур эффект становится стойким, под дном морщины-бороздки формируется нежный валик из молодого коллагена, хорошо усваивающий влагу и обеспечивающий выравнивание кожи в течение 2-3 месяцев. Аппарат BioLIFT-4 модель m709 в режиме «Коррекция морщин», при условии его использования в четком соответствии с инструкцией, разглаживает морщины на лице естественным образом — стимулирует выработку коллагена и эластина. Результат, достигнутый благодаря правильно подобранной программе процедур, может сохраняться несколько месяцев. Аппарат так же можно использовать в целях профилактики появления морщин.

Первоначальное состояние кожи



Воздействие тепла и микротоков на дно морщины



Синтез коллагена и эластина

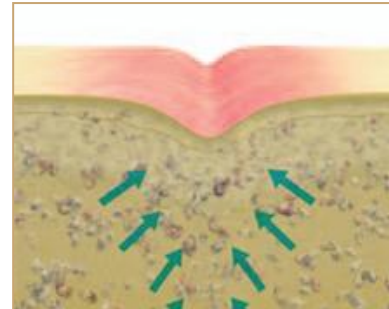

Эффект после курса процедур

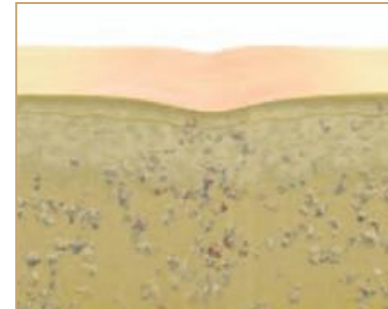

ВНЕШНИЙ ВИД АППАРАТА

Gezatone BioLIFT- 4 модель m 709

GÉZATONE



Электрод с 7 иглами

Сменная насадка для работы в режиме «Коррекция морщин» («ANTI-WRINKLE»)

ЖК дисплей

Клавиатура управления

Гнездо подключения адаптера



Электрод-ролик для работы в режиме «Ионофорез» («ION»)



Электрод-шарики для работы в режимах «Тонизация мышц» («MUSCLE TONING») и «Лимфодренаж» («LYMPH DRAINAGE»)



Сетевой адаптер

ПОРЯДОК ВЫПОЛНЕНИЯ ПРОЦЕДУР

Gezatone BioLIFT- 4 модель m 709

GÉZATONE

I. РЕЖИМ «ИОНОФОРЕЗ»

Для проведения процедуры воздействия гальваническим током необходимо использовать специальные положительно «+» или отрицательно «-» заряженные комплексы Beauty Style, препараты специально разработанные для гальванического ионофореза, это позволит сделать процедуру полноценной и максимально эффективной.

- В режиме гальванического очищения (ION-) рекомендуется наносить на кожу лосьон Дезинкрустант Beauty Style или водно-содовый раствор (1ч.л соды на стакан воды).
- В режиме ионофореза (ION-) для омоложения, увлажнения, питания кожи необходимо использовать специальные заряженные комплексы Beauty Style, имеющие заряд «-».
- В режиме ионофореза (ION+) для чувствительной кожи и при наличии купероза рекомендуется использовать специальный противокуперозный комплекс "Комфорт"Beauty Style, имеющий заряд "+".
- В режиме гальванического лифтинга (ION+/-) рекомендуется применять электропроводящий гель на водной основе, например, Гель "Ультралифт" Beauty Style или Гель для лица с экстрактом икры Beauty Style



ПОРЯДОК ВЫПОЛНЕНИЯ ПРОЦЕДУР Gezatone BioLIFT- 4 модель m 709

GÉZATONE

Процедуру проводим плавными скользящими движениями строго по массажным линиям

Лоб. Массажные движения выполняются снизу вверх, от центра к периферии, начиная от межбровного пространства, как показано на рисунке.

Боковые поверхности лица. Массажные движения выполняются снизу вверх от подбородка к вискам.

Зона под глазами (носогубный треугольник, щеки, область скул).

Мешки / «синяки» под глазами. Движения выполняются от центра лица к уху, дугообразно огибая параорбитальную область глаз. Не рекомендуется приближаться к главному яблоку.

Носогубные морщины.
Движения должны выполняться по щекам наружу в направлении по диагонали, разглаживая морщины.



Область шеи. Движения выполняются в направлении снизу вверх, избегая зоны проекции щитовидной железы.

Двойной подбородок. Движения проводятся в направлении от центра подбородка к уху.

ПОРЯДОК ВЫПОЛНЕНИЯ ПРОЦЕДУР

Gezatone BioLIFT- 4 модель m 709

GÉZATONE

II. РЕЖИМ «ЛИМФОДРЕНАЖ» И «ТОНИЗАЦИЯ МЫШЦ»

- Вторым этапом процедуры является воздействие стимулирующими микротоками на участках с выраженным птозом, т.е с обвисанием контуров лица, а также для профилактики изменения контура лица.
- Чаще всего обвисание формируется в нижней части лица (овал лица, шея, щеки, уголки губ, подбородок). В верхней части лица птозу подвержены веки и линия бровей.
- Желательно применять специальный гель на водной основе, например, гель «Ультралифт» Beauty Style или Гель активный "Кислородный гель с гиалуроновой кислотой" Beauty Style
- Токопроводящий гель на водной основе наносится на все выбранные зоны и добавляется по мере необходимости в течение процедуры.
- Перед началом воздействия выберите схему воздействия, учитывая выраженность птоза на различных участках лица (насадку электрод-шарики располагайте вдоль мышечных волокон, медленно передвигайте их по указанным линиям)
- Эффект выровненного контура кожи держится 2 – 3 месяца.
- Возможно проведение 3-4 полных курсов коррекции в год.
- Затем поддерживающие процедуры 1 - 2 раза в неделю.

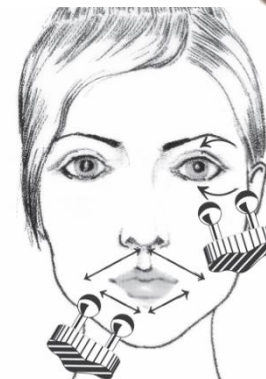
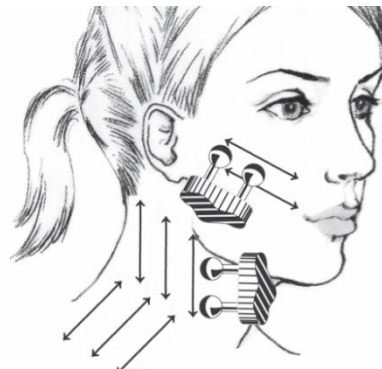
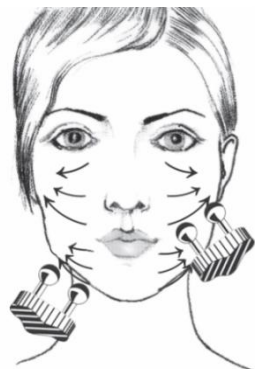

ПОРЯДОК ВЫПОЛНЕНИЯ ПРОЦЕДУР

Gezatone BioLIFT- 4 модель m 709

GÉZATONE

III. РЕЖИМ «КОРРЕКЦИЯ МОРЩИН»

По окончании курса воздействия гальваническим постоянным током и тонизации мышц проводится курс коррекции морщин-бороздок (это те глубокие морщины, которые не исчезают при полном расслаблении мышц).

- Воздействие электродами-иголочками проводится по 15-30 сек. на каждую зону, перемещая электрод вдоль морщины по звуковому сигналу.
- Предварительно очистите кожу в зонах воздействия. Хорошее увлажнение только улучшит результат.
- Процедуры коррекции морщин проводятся по влажной, смоченной водой коже.
- Во время проведения процедуры необходимо четко зафиксировать электроды в основании морщины и не допускать ни каких перемещений.
- В перерывах между использованием микро электродов пальцем массируйте обрабатываемую зону.
- После обработки морщины ее рекомендуется помассировать кончиками пальцев 2-3 минуты.
- Время процедуры 10-15 мин., выполняются они через день.
- Если морщина представляет собой целую линию, повторите весь цикл по всей ее длине для достижения одинакового эффекта по всей зоне воздействия аппарата.
- В зависимости от количества и глубины морщин курс составляет от 10 до 20 процедур.

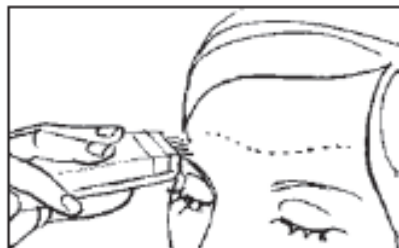
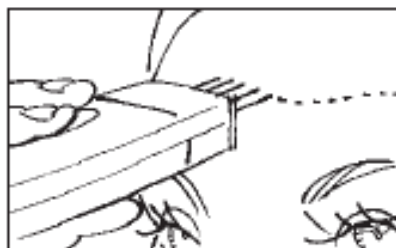

Проводится это воздействие только на сформировавшиеся морщины-борозды, которые не зависят от мимики и не исчезают даже при полном расслаблении мышц.

СХЕМЫ ВЫПОЛНЕНИЯ ПРОЦЕДУР Gezatone BioLIFT- 4 модель m 709

GÉZATONE

Линия губ

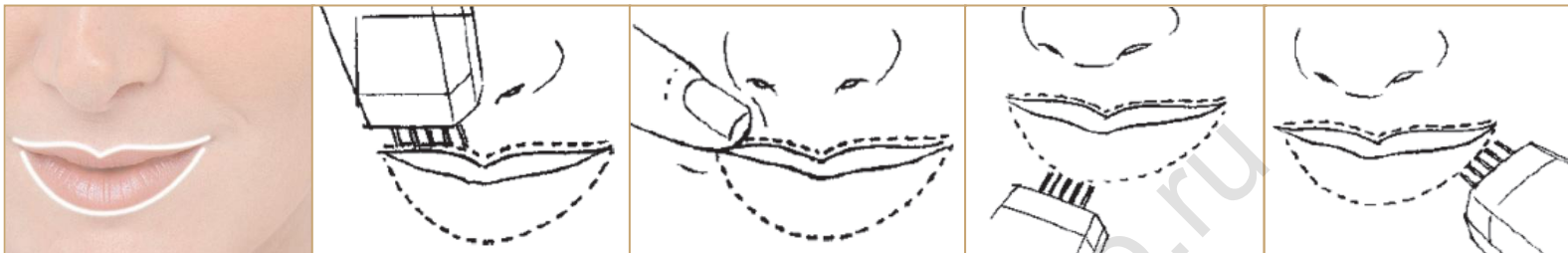

Морщины в области носогубных складок



Область вокруг глаз



Область лба



ПРОТИВОПОКАЗАНИЯ

Gezatone BioLIFT- 4 модель m 709

GÉZATONE

- Системные заболевания соединительной ткани (системная красная волчанка, склеродермия и т. д.).
- Склонность к образованию келоидов.
- Злокачественные новообразования кожи.
- Онкологические заболевания.
- Острые и хронические заболевания кожи (экзема, псориаз и проч.).
- Тяжелые формы гипертонической болезни и ИБС.
- Простуда, грипп, ОРВИ в активной фазе. Прием болеутоляющих, успокоительных лекарств, алкоголя
- Герпетическая вирусная инфекция в стадии обострения.
- Острые воспалительные процессы кожи.
- Аллергическая реакция любого генеза в стадии обострения на момент проведения процедуры.
- Нарушение целостности кожных покровов, дерматологические заболевания наличие ожогов, ссадин, царапин на обрабатываемой поверхности кожи.
- Аллергическая реакция на металл.
- Сердечно-сосудистые заболевания, наличие кардиостимулятора
- Эпилепсия и другие заболевания ЦНС. Сахарный диабет.
- Беременность.
- Возраст до 18 лет.
- Подкожные имплантаты

При наличии металлических зубных протезов, брекетов и т.п. рекомендуется проложить между щекой и десной кусочек изолирующего материала (тонкий пластик, пленка).



РЕЗУЛЬТАТЫ ПРИМЕНЕНИЯ Gezatone BioLIFT- 4 модель m 709

GÉZATONE

Область губ

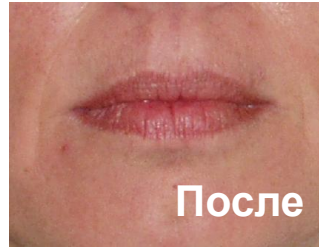

Положительный эффект становится заметным спустя уже 20-30 минут. Воздействие на контур губ сделает его четким, ровным и позволит отказаться от использования контурного карандаша при нанесении макияжа.

Область вокруг глаз

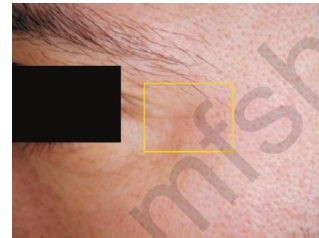

Отныне Вам нужно будет использовать меньше тонального крема для создания основы под макияж, что бы скрыть мелкие морщины.

Межбровные морщины

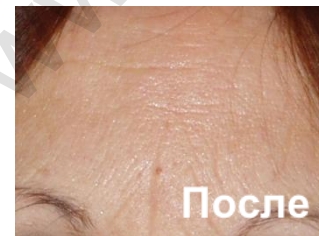
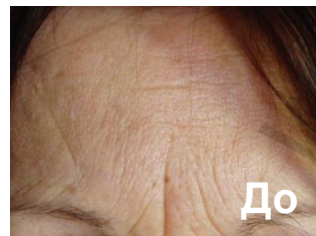

Используя BioLIFT-4 в режиме «Коррекция морщин» в области проявления межбровных морщин, Вы сможете добиться заметных результатов уже через две недели.

Морщины в области носогубных складок

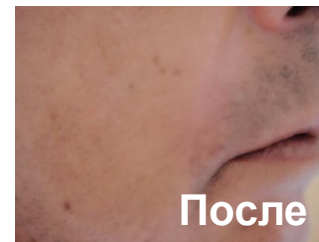
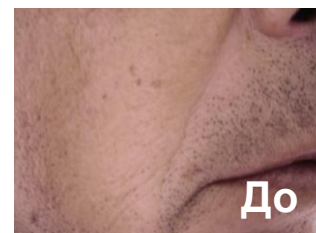

Проведение процедуры в области носогубных складок поможет Вам восстановить тонус и упругость, присущие молодой коже.

Процедуры с помощью аппарата BioLIFT-4 m709 являются простым и эффективным способом омоложения кожи лица.

ТЕХНИЧЕСКИЕ ХАРАКТЕРИСТИКИ

Gezatone BioLIFT- 4 модель m 709

GÉZATONE

Наименование: m709 Массажер по уходу за кожей лица Gezatone

Артикул: 1301089S

Напряжение питания DC: 9 В (от сетевого адаптера)

Ток потребления не более: 100 мА

Максимальная потребляемая мощность: 0,5 Вт

Параметры выходного сигнала в режимах:

- «Ионофорез» 0,7 - 3 мА
- «Тонизация мышц» 150 - 650 мкА
- «Лимфодренаж» 30 - 130 мкА
- «Коррекция морщин» 0,2 - 1,8 мА

Диапазон рабочих температур : +15 ... 35°С при влажности 20 ... 85%.

Размеры упаковки: 240 x 230 x 65 мм.

Масса в упаковке: 0,55 кг.

Срок службы : 5 лет.

Гарантия:1 год.

ВЫГОДЫ ОТ ПРИОБРЕТЕНИЯ Gezatone BioLIFT- 4 модель m 709

GÉZATONE



**Инъекции
ПОДОЖДУТ**

Использование Gezatone BioLIFT- 4 модель m709 может оказаться альтернативным вариантом для тех, кто собирается использовать инъекции коллагена, филлеры или другие инвазивные методы омоложения кожи. Коллаген и эластин вырабатываются в организме естественным способом, а не поступают извне, что еще раз подчеркивает безопасность метода.

Многочисленные положительные отзывы о Gezatone BioLIFT- 4 модель m 709 подтверждают его функциональность, безопасность и эффективность в борьбе с возрастными изменениями кожи! Видимый результат вы получите уже после первого сеанса, однако курс регулярных процедур даст Вам возможность «накопить» положительную реакцию кожи.



Прибор Gezatone BioLIFT- 4 модель m 709 позволит Вам значительно сэкономить время и деньги – Вы получаете три полноценные омолаживающие методики для лица в одном аппарате! Не нужно тратить деньги на дорогостоящие салонные процедуры – теперь у Вас есть свой личный мини-салон красоты на дому!